

TASARIM

MİMARLIK | İÇMİMARLIK | KENTSEL TASARIM | GÖRSEL SANATLAR DERGİSİ | REVIEW OF ARCHITECTURE | INTERIOR | URBAN DESIGN | VISUAL ARTS

MİMARLIK/ MALZEME ARCHITECTURE/ MATERIAL

DAHA İYİ BİR
GELECEK İÇİN
TASARIM
BATIMAT 2013
MAISON&OBJET
TALENTS A LA
CARTE
NOBEL CENTER
STOCKHOLM
HEYDAR ALIYEV
CENTRE
BLUE PLANET

N° : 237

TASARIM
GROUP

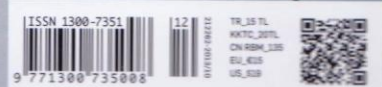

Yayın: Tasarım Mimarlık, İç Mimari Tasarım & Görsel Sanatlar Dergisi

Sayı: 237

Tarih: Aralık 2013

Sayfa: 64 - 67

Konu: Inter – Cem A.Ş. Ofis Binası

Inter-Cem Ofis

Mimari ve iç mimari projesi İki Derece Mimarlık tarafından gerçekleştirilen Inter-Cem A.Ş. Ofis Binası, Ankara, Konya Yolu üzerinde yer alan Oran semtinde, eğimli bir arazi üzerinde konumlanıyor.



Firmanın merkez binası olarak hizmet veren yapı bulunduğu alan içerisinde kendini ifade edebilen ve aynı zamanda çevresindeki yapılarla uyum sağlayacak şekilde tasarlanmıştır. Farklı açılardan ve uzaktan görünüşüyle güçlü bir algılaması olan ofis binası, arazinin eğimli yapısı ve mevcut arsa alanından yola çıkarak üçü bodrum kat olmak üzere altı katlı olarak projelendirilmiştir. Mimari ve iç mimari projesi İki Derece Mimarlık tarafından gerçekleştirilen yapı, formu ve cephe tasarımı ile ilk bakışta naif ve sakin bir etki yaratırken, tezat bir denge içerisinde, iç mekanları bir ofis için gereken tüm donanımları barındıracak şekilde düzenlenmiştir. Projenin temel kurgusu çekirdek dikey kütleyle sapslanan yatay katlarla oluşturulmuştur. Yapının formuna uyum sağlayacak şekilde, cephe bölümünde beyaz taş ve İroko ahşap kullanımı tercih edilmiştir. Tüm katları birbirine bağlayan, asansör ve merdiven bölümünü içerisinde barındıran dikey kütle ise cam kullanımı ile

şeffaflaştırılmış. Bina'nın ön ve yan cephesinde cam kullanımı sayesinde, aynı zamanda, manzara ve gün ışığının yapı içerisindeki hakimiyeti sağlanmıştır.

Firmanın genel çizgisini yansıtan ürünlerin tercih edildiği projede, çalışma alanlarının verimliliği tüm yönleriyle düşünülerek yola çıkılmış. Yapının giriş ve üst kat bölümleri yönetici ofislerine, alt kat bölümleri ise açık ofislere, yemekhaneye ve teknik odalara ayrılmıştır. Açık ofis bölümlerinde gün boyu süren insan sirkülasyonu ve yoğun iş temposu nedeniyle açık renkler yoğun olarak tercih edilmiştir. Böylece, mekanlar üzerinde ferahlatıcı bir etki de yaratılmış. Firma yetkililerinin fonksiyonel ve estetik ihtiyaçlarının ön planda tutulduğu yönetici ofislerinin bir kısmında açık renk kullanımı sürdürülürken, bir kısmında da farklı tercihlere göre doğal ahşap ve deri kullanımı ile sıcak bir atmosfer yaratılması hedeflenmiştir.







Designed by İki Derece Architecture; Inter-Cem Inc. Company building is located on an inclined plot at Oran neighborhood which is situated on Ankara, Konya highway.

The structure which serves as the central building of the company is designed to express and adapt itself around its surroundings. The office building which possesses a strong perception from a distance, is designed as a six-story building, three of which are the basement floors. The design is achieved by setting off from the plot's inclined structure.

The architectural and interior design of the building was realized by İki Derece Architecture. The form and the façade design of the structure creates a naive and calm impression at first glance but in contrast, the interior of the building is organized to hold

all of the hardware required in an office. The basic fiction of the project is formed of white floors stuck into core vertical mass. To orientate with the form of the structure, white stone and İroko timber usage is preferred on the façade. The vertical mass which connects all the floors and which accommodates the elevator and stairs section is made pellucid with glass usage. Thanks to the glass usage on the front and side façades, the dominance of the view and daylight throughout the building is also achieved.

Throughout the project in which products that reflect the general line of the company is preferred, the efficiency of the working areas are taken into considera-

tion from all aspects. The entrance and upper floor sections are distinguished as manager offices and lower floors are divided to open offices, dining hall and technical rooms. Because of the circulation and intense workloads that endure throughout the day light colors are preferred on open office areas. Thus, a relaxing sensation is achieved on spaces. On some of the manager offices where functional and aesthetic needs of the company officers are prioritized, the usage of the light colors is maintained whereas in certain offices a mild atmosphere is created by using natural wood and leather.

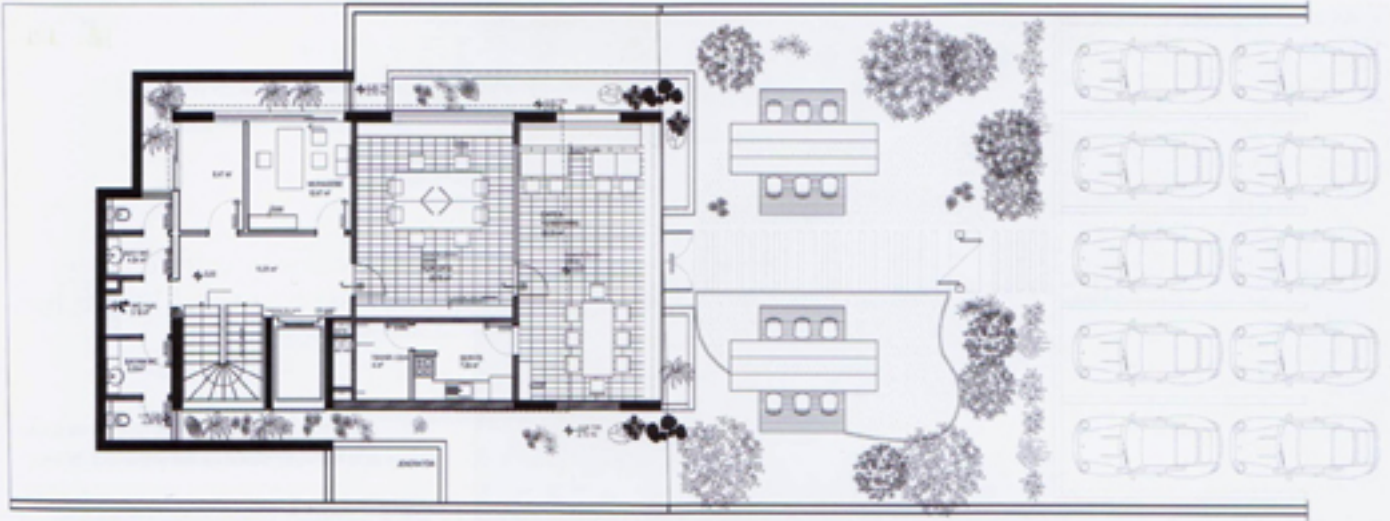

Bodrum kat planı Basement floor plan



Kesit Section

Proje adı Project name: Inter-Cem A.Ş. Ofis Binası Inter-Cem Inc. Office Building **Lokasyon** Location: Oran, Ankara **Toplam İnşaat Alanı** Total construction area: 850 m² **Mimari proje** Architectural project: İki Derece Mimarlık İki Derece Architecture **İç mimari proje** Interior architecture project: İki Derece Mimarlık İki Derece Architecture **İşveren** Client: Inter-Cem A.Ş. Inter-Cem Inc. **Fotoğraflar** Photographs: Fethi Mağara

